けいとくじどうかんだより 12月号



毎月の取組の様子は
Instagram を
ぜひごらんください！

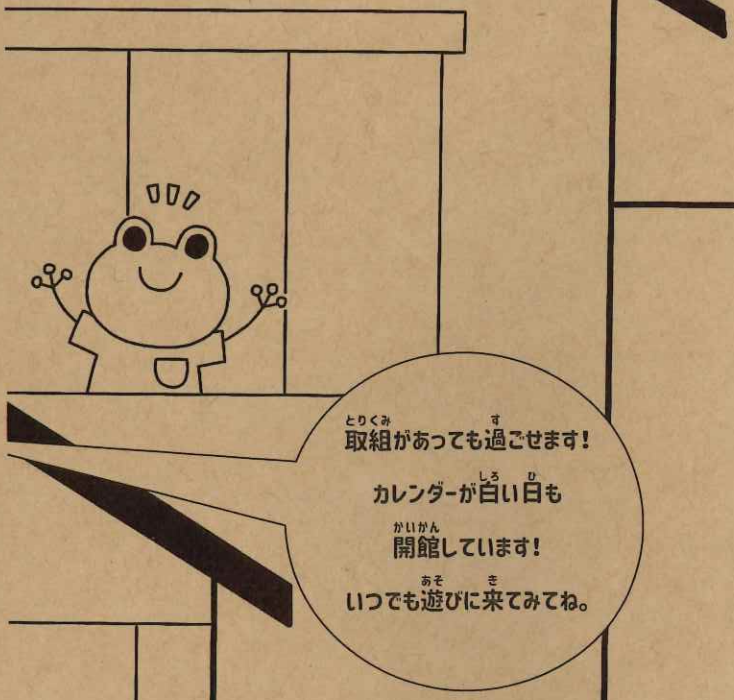

取組があっても過ごせます！
カレンダーが白い日も
開館しています！
いつでも遊びに来てみてね。

社会福祉法人積慶園
京都市桂徳児童館
TEL 075-874-6125
FAX 075-874-6152
Mail
keitoku@kyo-yancha.ne.jp
HP
http://www.kyo-yancha.ne.jp/

児童館HP

KEITOKUJIDOUKAN Instagram

児童館のご利用について

児童館は日曜祝日・年末年始以外、18歳までのみんなのために10時~18時半まで開館しています。

☆乳幼児のみんな、その保護者のみなさま
保護者同伴で利用ください。駐車場はありません。

☆しょうがくせいのみんな
おひるごはんはおうちでたべてね。あそべるのは、17じまでです。（じじょうがあるときはおしえてね）

☆13歳~18歳（中学生・高校生世代）のみんな
いつでも遊びに来てね。ひまなときに来てみてね。
みんな世代のためにできることを教えてください。

12月の予定

さんさんぱーく：遊具やおもちゃで自由にあそべます。
★：申し込み必要　　：児童館でお昼ごはんを食べていただけます。

月	火	水	木	金	土
チャレンジ体験 12月1日～4日まで桂中学校から生徒さんが児童館に来てくれます！	1 さんさんぱーく 卓球クラブ	2 児童館安全計画に基づき実施しています。 避難訓練 ポンチョづくり	3 ★ 乳幼児クリスマス会 館内将棋大会★ はさみ将棋・王様つめ	4 さんさんぱーく	5 写真部 ★ カードゲーム大会
7 さんさんぱーく	8 さんさんぱーく 卓球クラブ	9 ★ ミュージッククア よちよち・わいわい	10 こぐまちゃん ひろば ★ こうきとひろとの おりがみの教室	11 くまさんクラブ	12 あそびキャラバン <乳幼児さん向け> 10：00～12：00 <小学生向け> 13：30～15：30 ブロック将棋大会
14 ★ 足型アート ★ わくわくさん	15 ★ 離乳食教室 卓球クラブ	16 ★ ミュージッククア ねんね	17 ★ ベビーマッサージ 館内将棋大会★ 本将棋	18	19 ★ JUMP-JAM フレンドリースペース
21 ★ ヨガ教室	22 さんさんぱーく 卓球クラブ	23	24	25	26
28	体館日のお知らせ 12月29日（火）～1月3日（日）は、年末年始のためお休みします。	申込受付開始は11/24（火）10：00です。 お電話または下記申込フォームにてお申し込みください！ （申込フォームは乳幼児向け取組のみ） 申込フォームQR			

0～1歳さん向け
こぐまちゃんひろば
10日 11:00~11:30

毎回、テーマを決めて遊びます♡
申込はいりませんので、気軽に参加してくださいね^^
10日【クリスマス工作・お誕生日会】

満1歳さんと6か月さんをお祝いします！

「これでいい?」が「なるほど!」に変わる
離乳食教室
15日10:30~12:00

離乳食のかたさ・味つけ・姿勢を体験して、赤ちゃん目線の「食べる」を知りましょう！離乳食や移行食の進め方もお話いただきますよ。ぜひお申込ください。

【講師】小今井早紀さん（管理栄養士）
【対象】0～2歳児の乳幼児と保護者の方
【定員】15組

ベビーマッサージ
17日 10:30-11:30

ゆったり赤ちゃんとのスキンシップタイム💛助産師さんと産後のお悩み相談もできますよ！
講　師☆浅井茜さん（助産師）
持ち物☆ご自宅で使っている保湿剤またはベビーオイル、バスタオル1枚
対　象☆2か月～1歳未満の乳児さんと保護者の方
定　員☆10組

令和9年度　学童クラブ登録申請説明会
1月9日（土）18：30―
令和9年度新入会の保護者を対象に説明会を行います。学童クラブの生活の流れや、子どもたちの様子についてもお伝えいたしますので、新入会の方はぜひご参加ください。
※駐車場がありませんので、車での来館はご遠慮ください。

京都市家庭ごみ指定袋引換所
ご出産のお祝いとして京都市から届く、引換券をお持ちください。

なかよしっこ合同
乳幼児クリスマス会
3日10:30~12:00

対象：0歳さん～　定員：25組
みんなでサンサン体操やクリスマスソングを歌っておどろう♪絵本の読み聞かせやパネルシアターもありますよ♡サンタさんも来てくれるかも…
お楽しみに♪
お申込お待ちしてます！！

～あそびの力で地域コミュニティを活性化する～
あそびキャラバン
12日10:00-15:30

乳幼児さん対象　10:00-12:00
小学生対象　13:30-15:30

エアトランポリンやボールプールなど…いつもの児童館のおもちゃとは少し違うおもちゃで思いっきり遊べます☆
【協　力】合同会社ＩＮＣＲＥＷ



ミュージッククア
9日,16日10:30-11:30

森田あかね先生にお越しいただき、鈴やバルーンなどを使って音楽にふれあいながら元気いっぱい楽しみましょう♪
（両日15組まで）

♬9日「よちよち・わいわいグループ」
対象：1歳さん～ ※きょうだい参加OK！

♬16日「ねんねグループ」
対象：0歳さん～

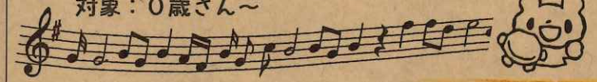

足型アート
14日 10:45~12:00



子育ての話をしながら楽しく足型アートを作りませんか？
子どもの成長をかわいい作品で残しましょう♪フォトスペースもあるのでクリスマス風の服があればお持ちください。
身体測定もできますよ！！カフェも準備してお待ちしています。

今月のテーマ：サンタとトナカイ

講師は子育て中のママさんです★
パーツも準備してくれています♡

対象：0歳さん～　定員：8名
持ち物：参加費200円（材料費、カフェ・おやつ代）
足ふきタオル、作品入れ袋（A4程度）、
※親子共に汚れてもいい服装でお越しください。

ママたちのリフレッシュ講座
ヨガ教室 21日



児童館にリフレッシュしに来ませんか？
楽しい時間をすごしましょう！

講師　小城真奈美先生
持ち物　動きやすく、裸足になれる服装
飲み物・汗拭きタオル・
スポーツタオル・ヨガマット（あれば）
定員　各回10組

★大人ヨガサークル　10:00～11:00
登録制ヨガサークルです。
子育てがひと段落したみなさん向けです！

★親子でヨガ教室　11:15～12:00
乳幼児親子限定です。0歳さんからOK。
お子さんも一緒にご参加ください！

卓球・将棋・写真部・フレスペをやってみたい人は、児童館で登録用紙をもらってください。

写真部

5日10:00~12:00



カメラを持っていろんな写真を撮影しに行こう！

◆対象◆小学2年生以上　◆持物◆ぼうし・水筒・ハンカチ・ティッシュ・使ってもいいカメラがあれば持ってきてね！

卓球クラブ

1,8,15,22日



週に1回、地域の才田さんに卓球を教わって強くなろう！

ビギナーコース　15:30~

選手コース　16:00~

みんなの秘密基地 フレンドリースペース

19日13：30~

12月以降のお出かけ企画やこどもDoまんなか取組について話し合っていきます！

対象★小学3年生~高校生

将棋クラブ

17日15:30-17:00

今年2回目の本将棋の館内大会です！

この大会の結果から、西京区大会の代表選手を決めます！

講師：廣田先生、中谷先生

カードゲーム大会

5日13:30~15:30

5年生の子ども企画！子どもたちに大人気のあのカードゲームの大会をするよ♪なんのカードゲームかは児童館に聞きに来てね！

19日 10:30~11:30 JUMP-JAM ジャンジャン



体を動かして遊びたいお友だち集まれ！

いろんな運動遊びをするよ!!動きやすい服装で来てね★

JUMP-JAMは児童健全育成推進財団とナイキが共同開発した、運動遊びプログラムです。

こうきとひろとのおりがみ教室

10日15:30~16:30

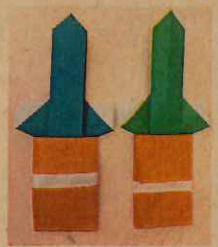

おりがみが得意なこうきくんとひろとくんが折り方を教えてくれるよ！

今月は「門松」です♪

楽しいあそび教室 わくわくさん

14日15:00-16:00



今月は「キーホルダー」

ペットボトルキャップが大変身！

<定　員>　30名

「おりがみ教室」「わくわくさん」「カードゲーム大会」「JUMP-JAM」に参加したい人は、申込書を児童館に提出するか、児童館に電話をしてね。

当館ではご意見・ご要望等受付窓口を設置しています。児童館についてご意見、ご要望などございましたら窓口までお知らせください。なお、不在の際は、職員が対応いたします。

苦情解決窓口　館長　勝守　昭子

きりとりせん

12がつもうしこみしょ

（学年）　　ねん　（氏名）

（おりがみ教室・わくわくさん・カードゲーム大会・JUMP-JAM・）←○をしてね

（連絡先）　　-　　-