これってもしかして性暴力？
ひとりで悩まず相談してね

身近な大人から、このようなことをされたことはありませんか？

例えば・・・

- ☑ むりやりキスされた
- ☑ プライベートゾーンをさわられた、さわらせられた、見せられた
- ☑ エッチな写真や裸の写真を送るようにお願いされた
- ☑ 性的なことを言われた、エッチなチャットを送られた
- ☑ 必要以上にさわってくる　など

好意がある相手、 信頼する相手からであっても 嫌だと感じたら『性暴力』です。

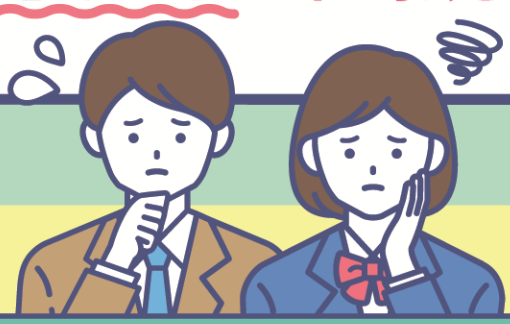

1 人で抱え込まず、信頼できる大人に相談しましょう

- 塔南の園児童館の職員（館長や先生たち）　も相談を受けつけています。
- 知っている人に話しにくいときには、児童館以外の相談窓口（裏面）に相談してください。専門の相談員があなたを支え、あなたと一緒に考えます。
- とく名で（名前を言わずに）相談できます。また、秘密は守られます。安心して相談してください。



塔南の園児童館 相談窓口
075−662−2761 館長・児童館職員
メール tounan@kyo-yancha.ne.jp

外部相談窓口
裏面を見てください。

外部相談窓口

状況など	相談窓口	管轄	窓口概要
どこに相談していいか分からないが、困っていることがあるとき	**24時間子供SOSダイヤル**	文部科学省	こども、その保護者を対象に、いじめやその他のこどものSOSの 相談を受け付ける。原則として、電話をかけた所在地の教育委 員会の相談機関につながる。 【相談時間】24 時間365 日 【相談手段】電話 【連絡先】0120-0-78310（通話料無料） 【URL】 https://www.mext.go.jp/a_menu/shotou/seitoshi dou/1306988.htm
	こどもの人権110 番、LINEじんけん相談等	法務省	こども、こどもに関する悩みをもつ大人を対象に、いじめ、体罰、 不登校、虐待等の相談を受け付ける。最寄りの法務局等に おいて、法務局職員または人権擁護委員が相談対応する。 【相談時間】平日8:30～17:15 【相談手段】電話、メール、LINE 【連絡先】0120-007-110（通話料無料）、法務省ホー ムページ、LINE 【URL】 https://www.moj.go.jp/JINKEN/jinken03_0001 3.html
	こどもの人権SOSミニレター	法務省	こども（主に小学生、中学生）を対象に、毎年５月～７ 月の間に学校で配布。相談したいことを記入し、投函すると、 最寄りの法務局に届く。人権擁護委員・法務局職員が希 望する連絡方法（手紙・電話）で返信を行う。 【相談手段】郵送（切手不要） 【URL】 https://www.moj.go.jp/JINKEN/jinken112.html
	親子のための相談LINE	こども家庭庁	子育てや親子関係について悩んだときに、こども（18 歳未 満）とその保護者の方などが相談できる窓口。児童相談所 等において、専門の相談員が相談対応する。 【相談時間】各地方公共団体の相談受付時間による 【相談手段】LINE 【URL】https://kodomoshien.cfa.go.jp/no gyakutai/oyako-line/
	こども家庭センター	こども家庭庁	こどもや保護者・妊婦等からの子育てや妊娠・出産等に関す る相談に応じ、困り事に寄り添い、必要なサービスの紹介や 利用の支援、適切な支援先につなぐなどの支援を行っている。 【相談手段】お住まいの市区町村のホームページ等参照
	児童相談所	こども家庭庁	こどもに関する家庭その他からの相談に対し、こどもが有する 問題やこどもの置かれた環境の状況などに応じて、必要な支 援を実施。電話は住んでいる地域の児童相談所につながる。 【連絡手段】電話 【連絡先】児童相談所相談専用ダイヤル：0120-189 783（いちはやく・おなやみを）（通話料無料）
性暴力か分からないが、相談したい	**Curetime**	内閣府	性暴力の悩みを専門相談員に相談できる。イヤだったこと、 困っていること等、何でも相談できる。 【相談時間】毎日17 時～21 時 【相談手段】チャット（日本語、外国語（英語、タガログ語、 タイ語、スペイン語、中国語、韓国語、ポルトガル語、ネパー ル語、ベトナム語、インドネシア語））、メール（日本語） 【連絡先】https://curetime.jp/
性暴力の疑いがある／性暴力が起きた	**性犯罪・性暴力被害者のためのワンストップ支援センター**	内閣府	被害直後から医療的支援、法的支援、心理的支援等の総 合的な支援を可能な限り一か所で提供する相談窓口。電 話は最寄りのワンストップ支援センターにつながる。 【相談手段】電話、（一部のみ）メール、SNS 【連絡先】#8891（はやくワンストップ）（通話料無料） 【URL】 https://www.gender.go.jp/policy/no_violence/seibouryoku/consult.html
	犯罪被害者等早期援助団体	警察庁	犯罪被害等を早期に軽減するとともに、犯罪被害者等が再 び平穏な生活を営むことができるように支援することを目的と して設置され、都道府県公安委員会から指定を受けた民間 被害者支援団体につながる。 【相談手段】電話（一部メール・問い合わせフォームあり） 【連絡先】 https://www.npa.go.jp/hanzaihigai/dantai/shien _top.html
	性犯罪被害相談電話	警察庁	各都道府県警察の性犯罪被害相談電話窓口。発信地域 を管轄する都道府県警察の性犯罪被害相談電話窓口につ ながる。 【連絡手段】電話 【連絡先】＃8103（ハートさん）（通話料無料） ※緊急時は110 番通報

	社会福祉法人京都福祉サービス協会	運営法人	児童館の運営法人 TEL 075-406-6333　メール honbu_jigyo@kyoto-fukushi.org 相談窓口 事業本部 児童福祉部